

Vodič za navijače
ŠK Slovan – GNK Dinamo
Bratislava



Priprema za put

Važno: Navijači bez vaučera i ulaznice za utakmicu 4. kola Lige prvaka mole se da ne putuju u Bratislavu. Ulaz na gostujuću tribinu je dozvoljen samo uz prisustvo fizičkog vaučera i ulaznice. Strogo je zabranjeno odvajanje ulaznice od vaučera! U Bratislavi će se raditi dodatna provjera i svi navijači koji neće imati iste podatke na ulaznici, vaučeru i osobnom dokumentu neće moći prisustvovati utakmici.

U cilju vaše sigurnosti i ugodnijeg putovanja, preporučujemo da na dan utakmice putujete izravno u Bratislavu i da se po završetku odmah vratite u Hrvatsku.

Molimo vas da tijekom boravka u Bratislavi ne nosite vidno istaknuta obilježja našeg kluba. Domaći navijači mogu biti skloni izazivanju sukoba, stoga je važno da se ponašate diskretno i izbjegavate bilo kakve provokacije.

Dokumenti

Provjerite imate li važeći dokument (putovnicu ili osobnu iskaznicu).

Dolazak u Bratislavu

Bratislava je dobro povezana s drugim gradovima. Možete koristiti vlak, autobus ili avion.



Smještaj

Preporučujemo rezervaciju smještaja unaprijed, kako biste osigurali udoban boravak. Ako se odlučite doći dan ranije ili ostati prespavati nakon utakmice, unaprijed rezerviran smještaj omogućit će vam bezbrižan boravak.

Tehelné Pole Stadion

Lokacija:

Viktora Tegelhoffa 4, Bratislava.

Koristite javni prijevoz (tramvaj ili autobus).

Preporuka: Tramvaj (linija 4 / stanica Nóna doba)

Informacije i vozni red možete pronaći na:

<https://imhd.sk/ba/public-transport>



GRADANSKI NOGOMETNI KLUB
dinamo

Gostjuća tribina i parkiranje:

- GATE 2;

- sektori od 201 do 204 (gornja etaža);

-**besplatno parkiralište** <https://maps.app.goo.gl/BRvJSGMNSdnJbfSc9>
Bratislava, Tomašikova bb, policija će čuvati parkiralište;

-osigurani su besplatni autobusi koji voze do stadiona i natrag.
Autobusi počinju voziti od 16:15 sati i voze do sat vremena nakon završetka.

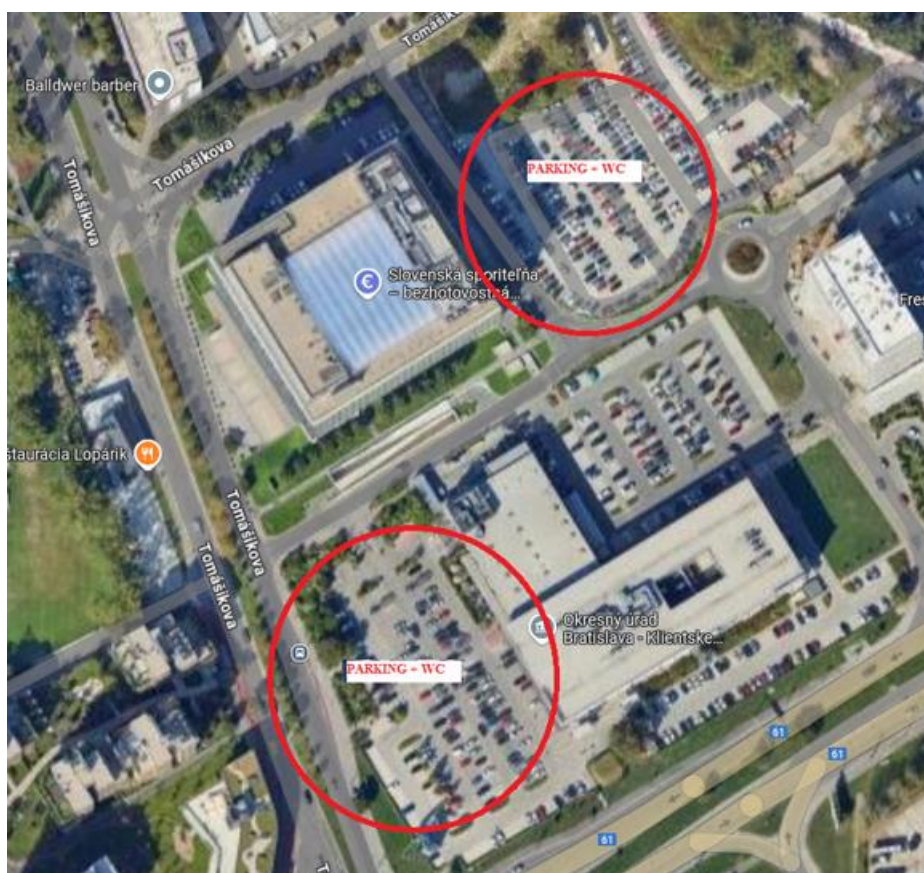

Pravila ponašanja na stadionu



Sigurnost

Veleposlanstvo Republike Hrvatske u Slovačkoj

- Adresa: Mišikova 21, 811 06, Bratislava
- Telefon + 421 2 57 20 20 90
- Radno vrijeme: 8:30 – 16:30 sati

Najbliža policijska postaja

- The Units of Foreign Police of the Police Force Bratislava
- Adresa: Regrutska 4, 83107, Bratislava
- Telefon +421 9610 36999



GRADANSKI NOGOMETNI KLUB
dinamo

Što učiniti u slučaju krađe osobnih dokumenata:

1. *Prijavite krađu: Odmah se obratite najbližoj policijskoj postaji i prijavite krađu. Trebat će vam policijski zapisnik za daljnje korake.*
2. *Kontaktirajte veleposlanstvo: Obavijestite Veleposlanstvo Republike Hrvatske o krađi. Oni će vam pomoći u izdavanju privremenih dokumenata.*
3. *Blokirajte kartice: Ako su vam ukradene bankovne ili kreditne kartice, odmah kontaktirajte svoju banku.*
4. *Zadržite kopije dokumenata: Ako imate kopije svojih dokumenata, olakšat će to proces ponovnog izdavanja.*

Tijekom utakmice

Atmosfera: Pripremite se za nevjerojatnu atmosferu! Navijači GNK Dinama poznati su po svojoj strastvenoj podršci timu.

Hrana i piće: Na stadionu možete birati između raznih opcija hrane i pića. Imajte na umu da je plaćanje moguće isključivo karticama.



DRINKS AND FOOD

BEER STAROPRAMEN 10° (draft beer)	0,5l	3,00 €	180g HOMEMADE SAUSAGE, BREAD	1	5,00 €
BEER STAROPRAMEN alcohol-free	0,5l	3,00 €	200g PORK/CHICKEN BURGER	1,3	5,00 €
BEER RADLER alcohol-free	0,5l	3,00 €	90g PORK RIND BISCUIT „PAGATSCH“	1,3,7	2,00 €
MINERAL WATER MATTONI (sparkling, still water, lemon, orange)	0,5l	2,60 €	90g STRUDEL (cake)	1,3,7,8	2,00 €
PEPSI	0,5l	2,60 €	HORALKA (wafer)		1,00 €
PEPSI MAX	0,5l	2,60 €	MILA (wafer)		1,00 €
MIRINDA	0,5l	2,60 €	PEANUT CRISPS 60g		1,50 €
SCHWEPES (tonic)	0,5l	2,60 €	SALT STICKS 100g (big)		2,00 €
TOMA (juice)	0,5l	2,60 €	SALT STICKS 40g (small)		1,50 €
LIPTON (ice tea)	0,5l	2,60 €	CHIPSY LAY'S MAXX		3,00 €
GATORADE (sports drink)	0,5l	3,00 €	POPCORN		3,80 €
ROCKSTAR (energy drink)	0,5l	3,00 €			
TEA	0,3l	1,50 €			

1. Cereals contain gluten, 2. Crustaceans and their products, 3. Egg products made of them, 4. Fish and fish products, 5. Peanuts and products made of them, 6. Soybeans and products made of them, 7. Milk and articles thereof, 8. Nuts, 9. Celery and products thereof, 10. Mustard and products thereof, 11. Sesame seeds and products thereof, 12. Sulfur dioxide and sulphites, 13. Wolf beans and products thereof, 14. Molluscs and products thereof.

Nakon utakmice

- Budite spremni na gužve prilikom povratka. Planirajte svoj povratak unaprijed.

Ostalo

- *Dozvoljeno: Unošenje navijačkih bubnjeva, megafona i transparentata je moguće uz prethodnu prijavu organizatoru.*
- *Napomena: Svi predmeti koji nisu prijavljeni i odobreni od organizatora neće biti dopušteni na stadion.*



GRADANSKI NOGOMETNI KLUB
dinamo

Molimo vas da obratite posebnu pažnju na sljedeće zabrane:

- Korištenje pirotehnike, oružja ili hladnog oružja, kao i drugih predmeta koji mogu pojačati fizički napad na druge, strogo je zabranjeno;
- Ulazak na stadion pod utjecajem alkohola ili droga;
- Prekrivanje lica;
- Konzumacija alkohola u javnom prijevozu;
- Blokiranje prometa.

Bozivamo sve navijače na fer i korektno navijanje i da s ponosom bodre našu momčad.

Uživajte u utakmici i podržite GNK Dinamo!



GRADANSKI NOGOMETNI KLUB
dinamo